

MOD. B1
di cat. 407



MINISTERO DELLE FINANZE
DIREZIONE GENERALE DEL CATASTO E DEI SS.TT.EE.
CATASTO EDILIZIO URBANO (RDL 13-4-1939, n. 652)

MOD. B1 (CEU)

LIRE
350

Planimetria di U.U. in Comune di Sarre via Umberto I° civ.

piano secondo sotterraneo
h 3,00

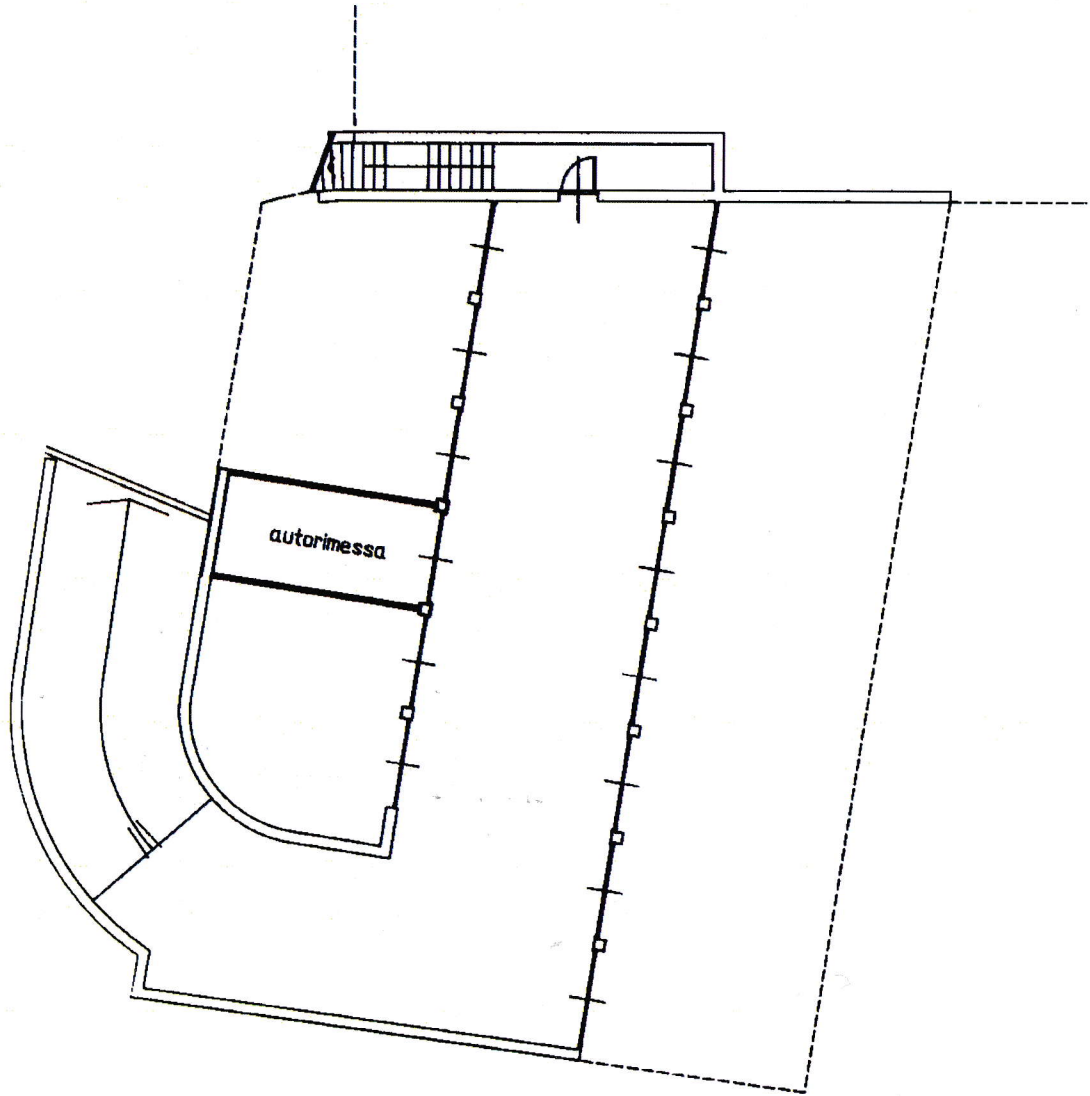

ORIENTAMENTO

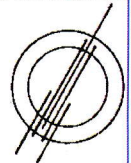

SCALA DI 1: 200

input 01
Catasto degli abbracciati - Situazione al 30/06/2023 - Comune di SARRE(1442) - < Foglio 26 - Particella 447 - Subalterno 33 ->
FRAZIONE SAINT-MAURICE n. 144 Piano S2

Decorazione di MC
Decorazione di variazione

Compilata dal Geometra
(Titolo, cognome e nome)
Luciano Ven. F. O. S.
Iscritto all'albo dei Geometri
nella provincia di Bosta n. 216
data 01-12-92 Firma [Signature]

RISERVATO ALL'UFFICIO

2472

Ultima planimetria in atti
Identificativi catastali
Data presentazione: 11/12/1992 - Data: 30/06/2023 - n. T20247 - Richiedente: LVOMRC70T19A326F
Totale schede: 7 - Formato di pubblicazione: A4(210x297) - Formato stampa ministero: A4(210x297)